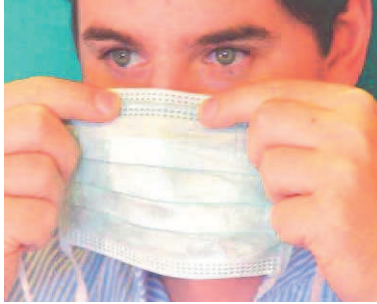

An- und Ablegen von Mund- Nasenschutzmasken

gültig ab: 18.4.2011

Version 02

Seite 2 von 3

4 TÄTIGKEITSBESCHREIBUNG**Vor dem Anlegen der Maske hygienische Händedesinfektion**

1. Drahtversteiften Rand mittig über der Nase platzieren.



2. an Nasenrücken und Wangen gut anpassen

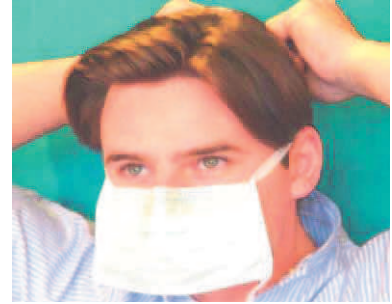

3. obere Haltebänder am Hinterkopf verknoten



4. richtiger Sitz der oberen Haltebänder



5. Maske über das Kinn zum Hals hin entfalten



6. untere Haltebänder im Nacken verknoten

Kontaminationsfreies Ablegen der Mund- Nasenschutzmaske:

7. ohne Berührung der Maske durch seitlichen Zug die unteren Haltebänder zerreißen



8. ohne Berührung der Maske oberes Halteband seitlich zerreißen und kontaminationsfrei entsorgen

Nach dem Ablegen der Maske hygienische Händedesinfektion

**Die Maske während der Arbeit nicht berühren
Die Maske bei Durchfeuchtung wechseln**